

PLANIFICATION ANNUELLE DES TRAVAUX D’EXPLORATION

SECTION 1 – IDENTIFICATION

Nom de l’entreprise			N° matricule (NEQ)		N° d’intervenant	
SOQUEM INC.			1147830096		2427	
Nom de la personne-ressource			Prénom de la personne-ressource			
Benjamin			Roméo			
Adresse (numéro, rue, route rurale ou casier postal)			App.		Ville, village ou municipalité	
1740, chemin Sullivan			Suite 2000		Val-D’Or	
Province	Pays	Code postal	Téléphone (cellulaire)	Téléphone (bureau)	Poste	
Québec	Canada	J9P 7H1	819 527-2954	819 874-3773	328	
Adresse de courrier électronique						
Benjamin.romeo@soquem.qc.ca						
Site Web de l’entreprise						
https://www.soquem.qc.ca/						

SECTION 2 – LOCALISATION DES TRAVAUX

Nom du projet	
Olbers	
Feuillet SNRC	
32102	
Municipalité régionale de comté	Municipalité
Maria-Chapdelaine	Rivière-Mistassini

SECTION 3 – PLANIFICATION DES TRAVAUX POUR LES 12 PROCHAINS MOIS

Pour chacun des travaux planifiés, indiquez les dates de réalisation prévues.

Date du début de la période de 12 mois :		
<input checked="" type="checkbox"/> Examen d’affleurement rocheux	De : 2025-06-08	À : 2025-12-31
<input checked="" type="checkbox"/> Échantillonnage de roche	De : 2025-06-08	À : 2025-12-31
<input type="checkbox"/> Coupe de lignes	De : Choisir la date	À : Choisir la date
<input type="checkbox"/> Levé géologique	De : Choisir la date	À : Choisir la date
<input checked="" type="checkbox"/> Levé géochimique	De : 2025-06-08	À : 2025-09-26
<input checked="" type="checkbox"/> Levé géophysique aérien	De : 2025-10-11	À : 2026-03-31
<input checked="" type="checkbox"/> Levé géophysique au sol et en forage	De : 2025-10-20	À : 2026-03-31
<input checked="" type="checkbox"/> Forage réalisé en terrain meuble et dans le roc*	De : 2025-10-20	À : 2026-03-31
<input type="checkbox"/> Décapage de roc*	De : Choisir la date	À : Choisir la date
<input type="checkbox"/> Échantillonnage en vrac*	De : Choisir la date	À : Choisir la date
<input type="checkbox"/> Levé géophysique sismique de réfraction*	De : Choisir la date	À : Choisir la date
<input type="checkbox"/> Excavation de dépôt meuble*	De : Choisir la date	À : Choisir la date
<input type="checkbox"/> Travaux d’arpentage	De : Choisir la date	À : Choisir la date
<input type="checkbox"/> Travaux de levés et d’inventaire pour les tourbières (art. 69 du Règlement sur les mines (9.1° à 9.5°))	De : Choisir la date	À : Choisir la date
<input type="checkbox"/> Travaux de réaménagement et de restauration	De : Choisir la date	À : Choisir la date
<input type="checkbox"/> Travaux de sécurisation	De : Choisir la date	À : Choisir la date
<input type="checkbox"/> Travaux d’exploration souterrains	De : Choisir la date	À : Choisir la date

* Travaux assujettis à une autorisation pour travaux d’exploration à impact.

SECTION 4 – DESCRIPTION DES TRAVAUX PLANIFIÉS

Substances recherchées

Nickel, Cuivre et éléments du groupe du Platine

Type de matériel utilisé (drone, hélicoptère, VTT, camions, foreuse, dynamite, etc.)

VTT, camionnette, hélicoptère, foreuse, pelle mécanique avec tête déchiqueteuse ou scie mécanique

Heures et période d’opération de la machinerie
(12 h/24, 24 h/24, 5 jours/7, 7 jours/7)

Horaire variable selon la nature des travaux : 12h/24, 24h/24h, 7 jours/7

Envergure des travaux planifiés (nombre de travailleurs, superficie, volume, etc.)

Cartographie :4 travailleurs; Forage : 5-6 personnes

SECTION 5 – ÉTAT D’AVANCEMENT DU PROJET D’EXPLORATION

Sommaire des travaux antérieurs

Le projet a été généré en 2020 lors d’une campagne de prospection. Par la suite, des travaux de cartographie et d’échantillonnage, de géophysique et de décapage ont eu lieu sur le projet.

SECTION 6 – DOCUMENTS À JOINDRE

☒ Carte en format PDF¹

☒ Fichier de forme (DBF, PRJ, SHP, SHX)²

¹ Carte de la propriété avec la localisation des travaux planifiés.

² Le fichier de forme doit inclure les numéros de droits exclusifs d’exploration de la propriété et la localisation des travaux planifiés.

SECTION 7 – DÉCLARATION DU RESPONSABLE

J’atteste de l’exactitude des renseignements fournis dans la présente.

Date :	6 novembre 2025
Signature :	
Nom en lettres moulées :	Benjamin Roméo
Titre professionnel :	géologue

Ce formulaire ainsi que la carte PDF et le fichier de forme doivent être transmis par courriel aux communautés autochtones et municipalités locales visées par les travaux.

Veuillez mettre le ministère des Ressources naturelles et des Forêts en copie conforme à l’adresse pat@mrnf.gouv.qc.ca.

Pour toutes questions :

Téléphone : 418 627-6292

Sans frais : 1 800-363-7233

services.mines@mrnf.gouv.qc.ca

SOQUEM

Localisation Olbers

08 mai 2025

0 20 40 60 80 100 Km

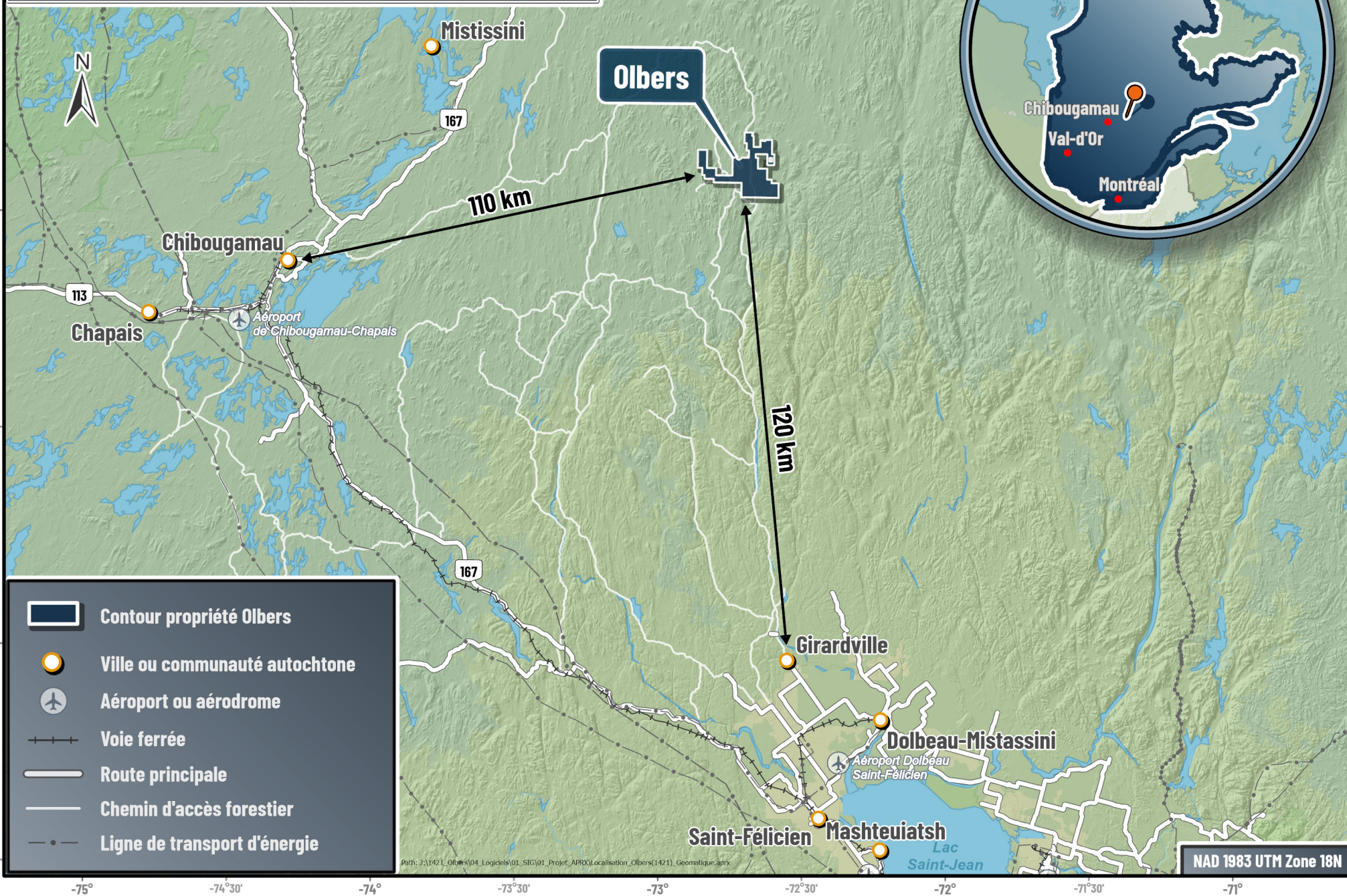



Path: J:\1421_Olbers\01_Logiciels\01_SIG\01_Projet_APRX\Localisation_Olbers(1421).Geomatique.docx

NAD 1983 UTM Zone 18N

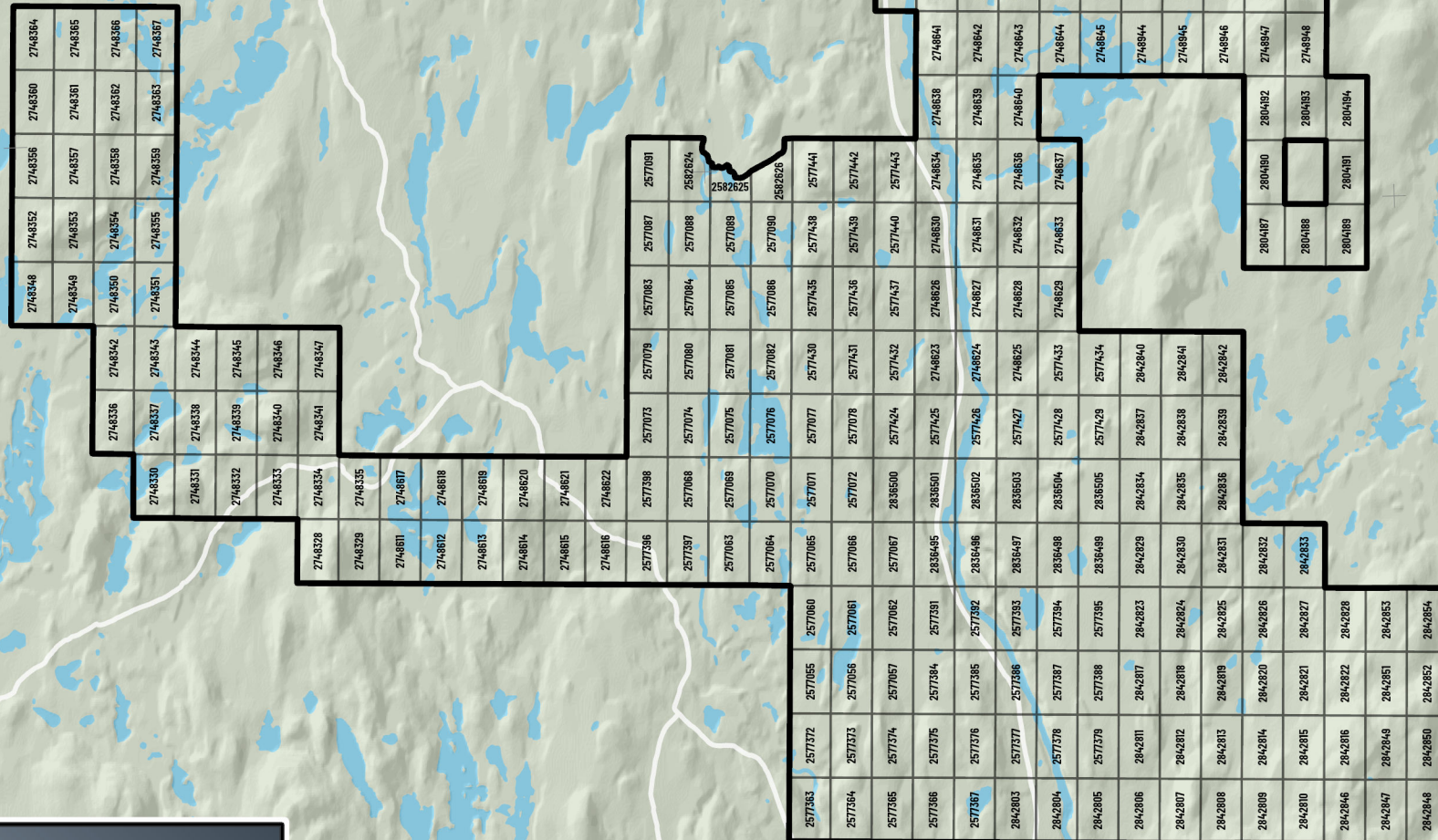
08 mai 2025



-  Droits d'exploration exclusifs
 Contour de la propriété
 Chemin d'accès forestier