

PLANIFICATION ANNUELLE DES TRAVAUX D'EXPLORATION

SECTION 1 – IDENTIFICATION

Nom de l'entreprise

N° matricule (NEQ)

N° d'intervenant

SOQUEM INC.

8811673886

2427

Nom de la personne-ressource

Prénom de la personne-ressource

Romeo

Benjamin

Adresse (numéro, rue, route rurale ou casier postal)

App.

Ville, village ou municipalité

1740, chemin Sullivan

Suite 2000

Val-D'Or

Province

Pays

Code postal

Téléphone
(cellulaire)

Téléphone
(bureau)

Poste

Québec

Canada

J9P 7H1

514-560-5110

819 874-3773

240

Adresse de courrier électronique

Benjamin.romeo@soquem.qc.ca

Site Web de l'entreprise

<https://www.soquem.qc.ca/>

SECTION 2 – LOCALISATION DES TRAVAUX

Nom du projet

Cardinal

Feuillet SNRC

32H05, 32H06, 32H11, 32H12

Municipalité régionale de comté

Municipalité

Le Domaine-du-Roy, Maria-Chapdelaine

Lac-Ashaupmushuan, Rivière-Mistassini

SECTION 3 – PLANIFICATION DES TRAVAUX POUR LES 12 PROCHAINS MOIS

Pour chacun des travaux planifiés, indiquez les dates de réalisation prévues.

Date du début de la période de 12 mois :		
<input checked="" type="checkbox"/> Examen d’affleurement rocheux	De : 2025-06-05	À : 2025-12-31
<input checked="" type="checkbox"/> Échantillonnage de roche	De : 2025-06-05	À : 2025-12-31
<input type="checkbox"/> Coupe de lignes	De : Choisir la date	À : Choisir la date
<input type="checkbox"/> Levé géologique	De : Choisir la date	À : Choisir la date
<input checked="" type="checkbox"/> Levé géochimique	De : 2025-06-05	À : 2025-12-31
<input type="checkbox"/> Levé géophysique aérien	De : Choisir la date	À : Choisir la date
<input checked="" type="checkbox"/> Levé géophysique au sol et en forage	De : 2025-06-05	À : 2026-03-31
<input checked="" type="checkbox"/> Forage réalisé en terrain meuble et dans le roc*	De : 2025-06-15	À : 2026-03-31
<input checked="" type="checkbox"/> Décapage de roc*	De : 2025-06-15	À : 2025-09-30
<input type="checkbox"/> Échantillonnage en vrac*	De : Choisir la date	À : Choisir la date
<input type="checkbox"/> Levé géophysique sismique de réfraction*	De : Choisir la date	À : Choisir la date
<input type="checkbox"/> Excavation de dépôt meuble*	De : Choisir la date	À : Choisir la date
<input type="checkbox"/> Travaux d’arpentage	De : Choisir la date	À : Choisir la date
<input type="checkbox"/> Travaux de levés et d’inventaire pour les tourbières (art. 69 du Règlement sur les mines (9.1° à 9.5°))	De : Choisir la date	À : Choisir la date
<input type="checkbox"/> Travaux de réaménagement et de restauration	De : Choisir la date	À : Choisir la date
<input type="checkbox"/> Travaux de sécurisation	De : Choisir la date	À : Choisir la date
<input type="checkbox"/> Travaux d’exploration souterrains	De : Choisir la date	À : Choisir la date

* Travaux assujettis à une autorisation pour travaux d’exploration à impact.

SECTION 4 – DESCRIPTION DES TRAVAUX PLANIFIÉS

Substances recherchées

Nickel, Cuivre et éléments du groupe du Platine

Type de matériel utilisé (drone, hélicoptère, VTT, camions, foreuse, dynamite, etc.)

VTT, camionnette, hélicoptère, foreuse, excavatrice,

Heures et période d’opération de la machinerie (12 h/24, 24 h/24, 5 jours/7, 7 jours/7)

Horaire variable selon la nature des travaux : (décapage 12h/24, 7 jours/ 7) ; (forages 24h/24h, 7 jours/7)

Envergure des travaux planifiés (nombre de travailleurs, superficie, volume, etc.)

Cartographie :4 travailleurs; Forage : 5-6 personnes; décapages : 5 personnes

SECTION 5 – ÉTAT D'AVANCEMENT DU PROJET D'EXPLORATION

Sommaire des travaux antérieurs

Le projet a été généré en 2022 lors d'une campagne de prospection. Par la suite, des travaux de cartographie, de géophysique aussi bien aéroporté qu'au sol ont été faits et des levés de sols. En 2023, une campagne de forages de 9 sondages a été réalisée et une autre campagne de 30 sondages en 2024 a été effectuée.

SECTION 6 – DOCUMENTS À JOINDRE

Carte en format PDF¹

Fichier de forme (DBF, PRJ, SHP, SHX)²

¹ Carte de la propriété avec la localisation des travaux planifiés.

² Le fichier de forme doit inclure les numéros de droits exclusifs d'exploration de la propriété et la localisation des travaux planifiés.

SECTION 7 – DÉCLARATION DU RESPONSABLE

J'atteste de l'exactitude des renseignements fournis dans la présente.

Date : 5 mai 2025

Signature : 

Nom en lettres moulées : Benjamin Roméo

Titre professionnel : Géologue

Ce formulaire ainsi que la carte PDF et le fichier de forme doivent être transmis par courriel aux communautés autochtones et municipalités locales visées par les travaux.

Veuillez mettre le ministère des Ressources naturelles et des Forêts en copie conforme à l'adresse pat@mrnf.gouv.qc.ca.

Pour toutes questions :
Téléphone : 418 627-6292
Sans frais : 1 800-363-7233
services.mines@mrnf.gouv.qc.ca

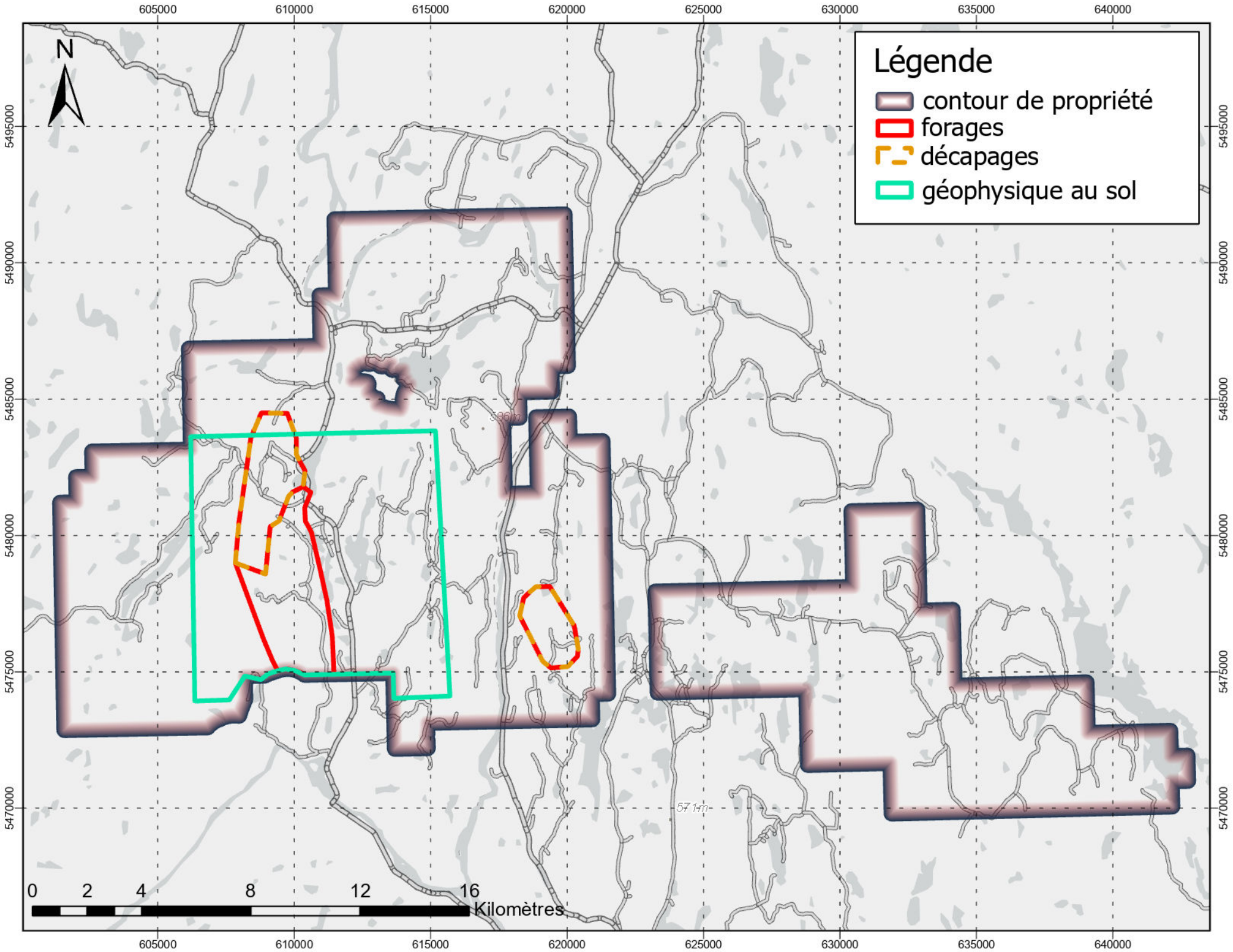

Légende

- contour de propriété
- forages
- décapages
- géophysique au sol

