

## PLANIFICATION ANNUELLE DES TRAVAUX D'EXPLORATION

### SECTION 1 – IDENTIFICATION

Nom de l'entreprise

N° matricule (NEQ)

N° d'intervenant

SOQUEM INC.

1147830096

2427

Nom de la personne-ressource

Prénom de la personne-ressource

Belli

Guillaume

Adresse (numéro, rue, route rurale ou casier postal)

App.

Ville, village ou municipalité

1740, chemin Sullivan

Suite 2000

Val-D'Or

Province

Pays

Code postal

Téléphone  
(cellulaire)

Téléphone  
(bureau)

Poste

Québec

Canada

J9P 7H1

819-859-1436

819 874-3773

240

Adresse de courrier électronique

guillaume.belli@soquem.qc.ca

Site Web de l'entreprise

<https://www.soquem.qc.ca/>

### SECTION 2 – LOCALISATION DES TRAVAUX

Nom du projet

Avant projet Baie-James

Feuillet SNRC

33B11/33B10/33B07/33B01/33A05/33A04/33A06/33A03

Municipalité régionale de comté

Municipalité

Jamésie

Gouvernement régional Eeyou Istchee Baie James

## SECTION 3 – PLANIFICATION DES TRAVAUX POUR LES 12 PROCHAINS MOIS

Pour chacun des travaux planifiés, indiquez les dates de réalisation prévues.

Date du début de la période de 12 mois :		
<input checked="" type="checkbox"/> Examen d’affleurement rocheux	De : 2026-07-03	À : 2026-12-31
<input checked="" type="checkbox"/> Échantillonnage de roche	De : 2026-07-03	À : 2026-12-31
<input type="checkbox"/> Coupe de lignes	De : Choisir la date	À : Choisir la date
<input checked="" type="checkbox"/> Levé géologique	De : 2026-07-03	À : 2026-12-31
<input type="checkbox"/> Levé géochimique	De : Choisir la date	À : Choisir la date
<input type="checkbox"/> Levé géophysique aérien	De : Choisir la date	À : Choisir la date
<input type="checkbox"/> Levé géophysique au sol et en forage	De : Choisir la date	À : Choisir la date
<input type="checkbox"/> Forage réalisé en terrain meuble et dans le roc*	De : Choisir la date	À : Choisir la date
<input type="checkbox"/> Décapage de roc*	De : Choisir la date	À : Choisir la date
<input type="checkbox"/> Échantillonnage en vrac*	De : Choisir la date	À : Choisir la date
<input type="checkbox"/> Levé géophysique sismique de réfraction*	De : Choisir la date	À : Choisir la date
<input type="checkbox"/> Excavation de dépôt meuble*	De : Choisir la date	À : Choisir la date
<input type="checkbox"/> Travaux d’arpentage	De : Choisir la date	À : Choisir la date
<input type="checkbox"/> Travaux de levés et d’inventaire pour les tourbières (art. 69 du Règlement sur les mines (9.1° à 9.5°))	De : Choisir la date	À : Choisir la date
<input type="checkbox"/> Travaux de réaménagement et de restauration	De : Choisir la date	À : Choisir la date
<input type="checkbox"/> Travaux de sécurisation	De : Choisir la date	À : Choisir la date
<input type="checkbox"/> Travaux d’exploration souterrains	De : Choisir la date	À : Choisir la date

\* Travaux assujettis à une autorisation pour travaux d’exploration à impact.

## SECTION 4 – DESCRIPTION DES TRAVAUX PLANIFIÉS

### Substances recherchées

Cuivre Or Molybdène

### Type de matériel utilisé (drone, hélicoptère, VTT, camions, foreuse, dynamite, etc.)

Hélicoptère

### Heures et période d’opération de la machinerie (12 h/24, 24 h/24, 5 jours/7, 7 jours/7)

12h/24, 7 jours/ 7

### Envergure des travaux planifiés (nombre de travailleurs, superficie, volume, etc.)

8 à 10 travailleurs

## SECTION 5 – ÉTAT D’AVANCEMENT DU PROJET D’EXPLORATION

### Sommaire des travaux antérieurs

Les travaux de cibage ont permis d’identifier des cibles géologiques, structurales, et géochimiques, avec du potentiel pour diverses commodités, incluant le cuivre, l’or et le molybdène. Aucun travaux n’a été réalisé par SOQUEM Inc. sur la propriété avant l’été 2026.

## SECTION 6 – DOCUMENTS À JOINDRE

Carte en format PDF<sup>1</sup>

Fichier de forme (DBF, PRJ, SHP, SHX)<sup>2</sup>

<sup>1</sup> Carte de la propriété avec la localisation des travaux planifiés.

<sup>2</sup> Le fichier de forme doit inclure les numéros de droits exclusifs d’exploration de la propriété et la localisation des travaux planifiés.

## SECTION 7 – DÉCLARATION DU RESPONSABLE

J’atteste de l’exactitude des renseignements fournis dans la présente.

Date : 2026-06-01

Signature : 

Nom en lettres moulées : Guillaume Belli

Titre professionnel : Géologue

Ce formulaire ainsi que la carte PDF et le fichier de forme doivent être transmis par courriel aux communautés autochtones et municipalités locales visées par les travaux.

Veuillez mettre le ministère des Ressources naturelles et des Forêts en copie conforme à l’adresse [pat@mrnf.gouv.qc.ca](mailto:pat@mrnf.gouv.qc.ca).

**Pour toutes questions :**  
Téléphone : 418 627-6292  
Sans frais : 1 800-363-7233  
[services.mines@mrnf.gouv.qc.ca](mailto:services.mines@mrnf.gouv.qc.ca)

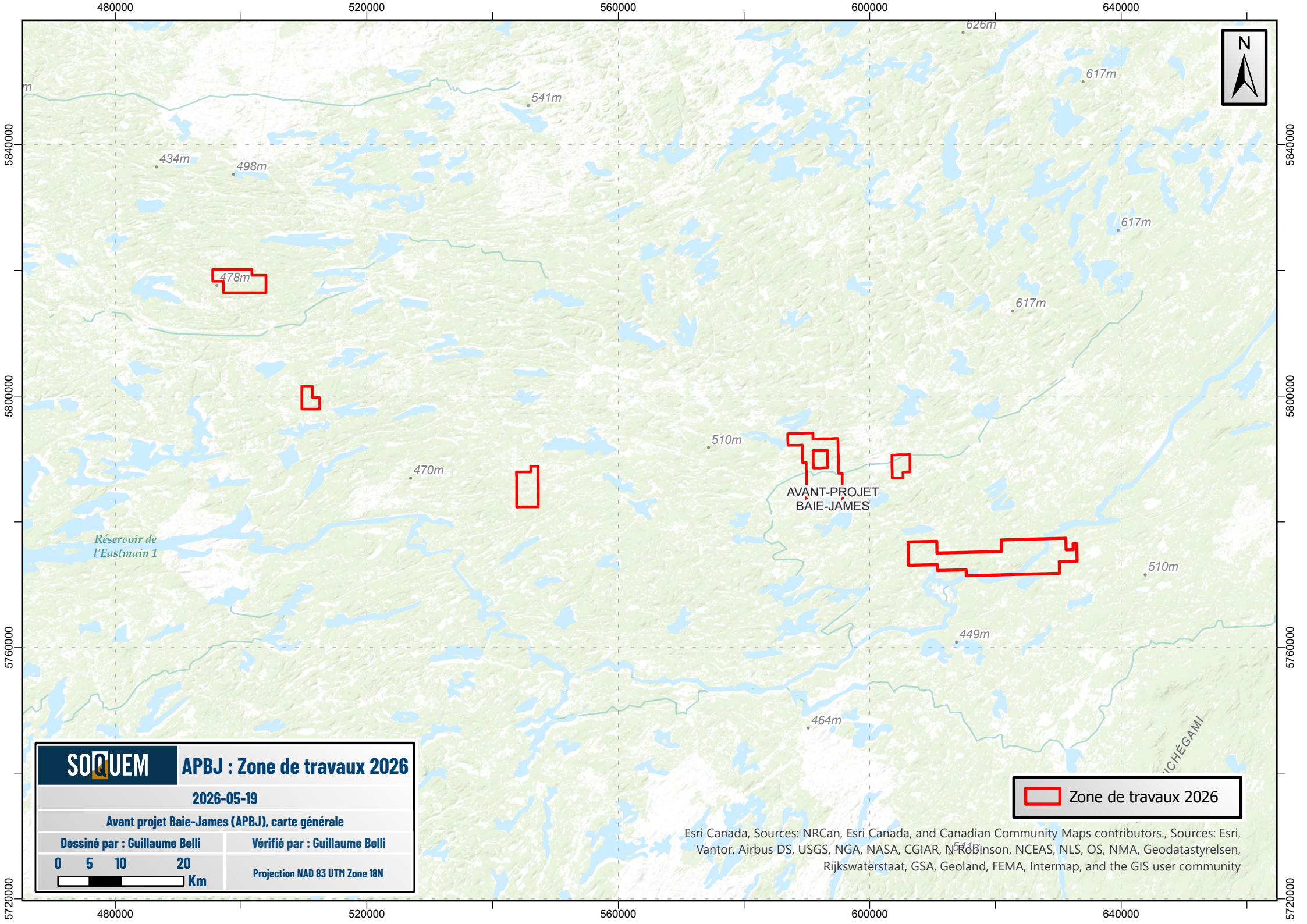

**SOQUEM**

**APBJ : Zone de travaux 2026**

2026-05-19

Avant projet Baie-James (APBJ), carte générale

Dessiné par : Guillaume Belli

Vérifié par : Guillaume Belli

0 5 10 20 Km

Projection NAD 83 UTM Zone 18N

 Zone de travaux 2026

Esri Canada, Sources: NRCan, Esri Canada, and Canadian Community Maps contributors., Sources: Esri, Vantor, Airbus DS, USGS, NGA, NASA, CGIAR, N Robinson, NCEAS, NLS, OS, NMA, Geodastystyrelsen, Rijkswaterstaat, GSA, Geoland, FEMA, Intermap, and the GIS user community

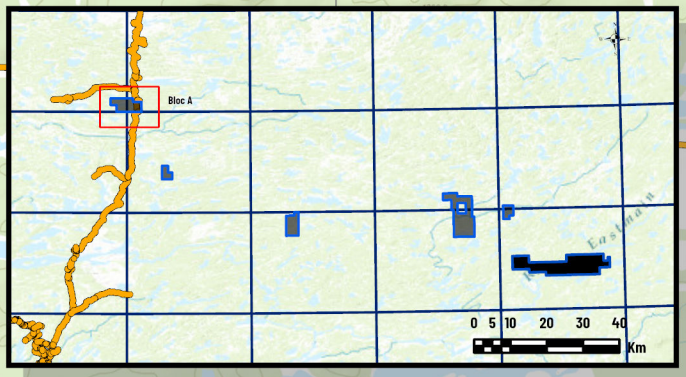
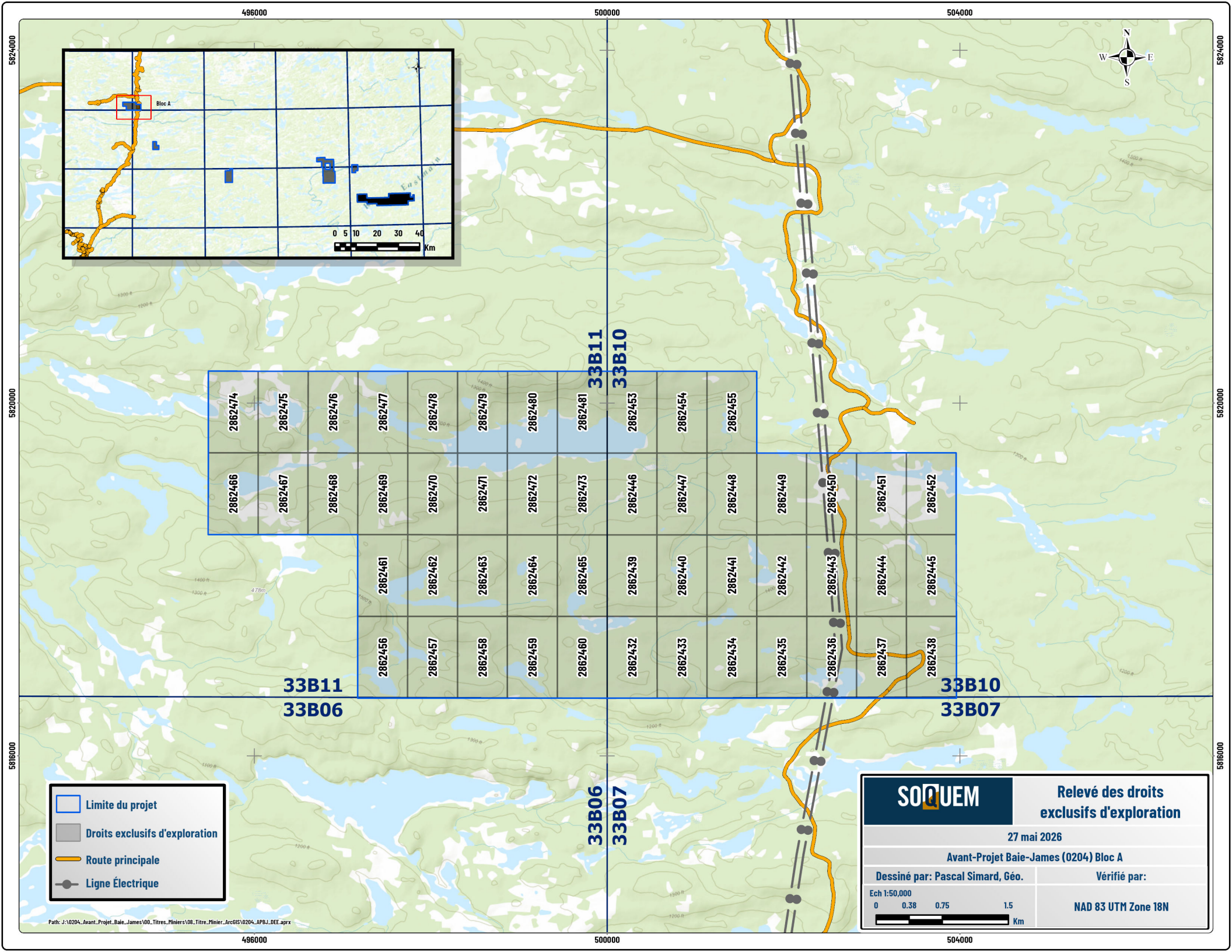

2862466	2862467	2862468	2862469	2862470	2862471	2862472	2862473	2862446	2862447	2862448	2862449	2862450	2862451	2862452
			2862461	2862462	2862463	2862464	2862465	2862439	2862440	2862441	2862442	2862443	2862444	2862445
			2862456	2862457	2862458	2862459	2862460	2862432	2862433	2862434	2862435	2862436	2862437	2862438

- Limite du projet
- Droits exclusifs d'exploration
- Route principale
- Ligne Électrique

**SOQUEM**

**Relevé des droits exclusifs d'exploration**

27 mai 2026

Avant-Projet Baie-James (0204) Bloc A

Dessiné par: Pascal Simard, Géo.	Vérifié par:
----------------------------------	--------------

Ech 1:50,000

0 0.38 0.75 1.5 Km

**NAD 83 UTM Zone 18N**

5804000

5800000

5796000

508000

512000

516000

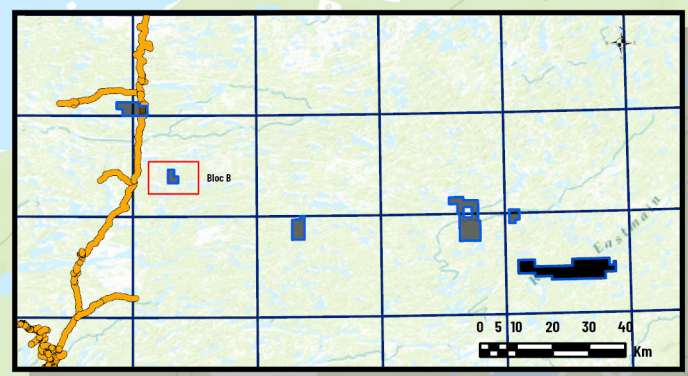

2862429	2862430	2862431		
2862426	2862427	2862428		
2862421	2862422	2862423	2862424	2862425
2862416	2862417	2862418	2862419	2862420

Limite du projet

Droits exclusifs d'exploration

Path: J:\0204\_Avant\_Projet\_Baie\_James\00\_Titres\_Miniers\08\_Titre\_Minier\_ArcGIS\0204\_APB\1\_DEE.aprx

**SOQUEM**

**Relevé des droits exclusifs d'exploration**

27 mai 2026

Avant-Projet Baie-James (0204) Bloc B

Dessiné par: Pascal Simard, Géo.      Vérifié par:

Ech 1:50,000

0    0.38    0.75    1.5

Km

**NAD 83 UTM Zone 18N**

508000

512000

516000

5804000

5800000

5796000

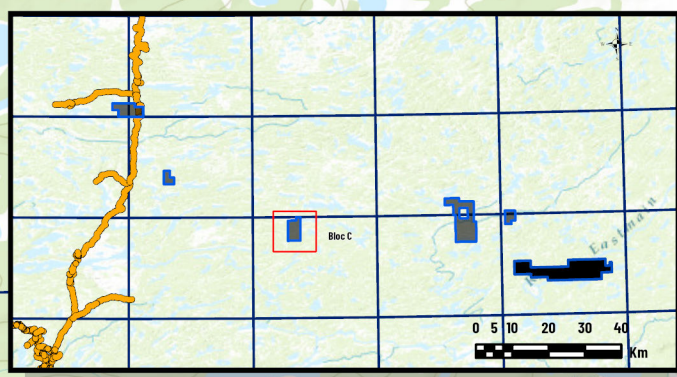

**33B08**  
**33B01**

				2862196	2862197
2862190	2862191	2862192	2862193	2862194	2862195
2862184	2862185	2862186	2862187	2862188	2862189
2862179	2862180	2862181	2862182	2862183	2865859
2862173	2862174	2862175	2862176	2862177	2862178
2862167	2862168	2862169	2862170	2862171	2862172
2862161	2862162	2862163	2862164	2862165	2862166

Limite du projet  
 Droits exclusifs d'exploration

<b>SOQUEM</b>	<b>Relevé des droits exclusifs d'exploration</b>	
	27 mai 2026	
Avant-Projet Baie-James (0204) Bloc C		
Dessiné par: Pascal Simard, Géo.		Vérfié par:
Ech 1:50,000		
NAD 83 UTM Zone 18N		

