

PLANIFICATION ANNUELLE DES TRAVAUX D'EXPLORATION

SECTION 1 – IDENTIFICATION

Nom de l'entreprise

N° matricule (NEQ)

N° d'intervenant

SOQUEM Inc.

1147830096

2427

Nom de la personne-ressource

Prénom de la personne-ressource

Leroux

Zofia

Adresse (numéro, rue, route rurale ou casier postal)

App.

Ville, village ou municipalité

1740 Chem. Sullivan

2000

Val d'Or

Province

Pays

Code postal

Téléphone
(cellulaire)

Téléphone
(bureau)

Poste

Québec

Canada

J9P 7H1

(514) 250-9850

(819) 874-3773

#227

Adresse de courrier électronique

Zofia.leroux@soquem.qc.ca

Site Web de l'entreprise

<https://www.soquem.qc.ca/>

SECTION 2 – LOCALISATION DES TRAVAUX

Nom du projet

Juno

Feuillet SNRC

031P14

Municipalité régionale de comté

Municipalité

Gouvernement régional Eeyou Istchee Baie-James

Gouvernement régional Eeyou Istchee Baie-James

SECTION 3 – PLANIFICATION DES TRAVAUX POUR LES 12 PROCHAINS MOIS

Pour chacun des travaux planifiés, indiquez les dates de réalisation prévues.

Date du début de la période de 12 mois :		
<input checked="" type="checkbox"/> Examen d’affleurement rocheux	De : 2025-06-10	À : 2025-09-20
<input checked="" type="checkbox"/> Échantillonnage de roche	De : 2025-06-10	À : 2025-09-20
<input type="checkbox"/> Coupe de lignes	De : Choisir la date	À : Choisir la date
<input type="checkbox"/> Levé géologique	De : Choisir la date	À : Choisir la date
<input checked="" type="checkbox"/> Levé géochimique	De : 2025-06-10	À : 2025-09-20
<input type="checkbox"/> Levé géophysique aérien	De : Choisir la date	À : Choisir la date
<input type="checkbox"/> Levé géophysique au sol et en forage	De : Choisir la date	À : Choisir la date
<input type="checkbox"/> Forage réalisé en terrain meuble et dans le roc*	De : Choisir la date	À : Choisir la date
<input type="checkbox"/> Décapage de roc*	De : Choisir la date	À : Choisir la date
<input type="checkbox"/> Échantillonnage en vrac*	De : Choisir la date	À : Choisir la date
<input type="checkbox"/> Levé géophysique sismique de réfraction*	De : Choisir la date	À : Choisir la date
<input type="checkbox"/> Excavation de dépôt meuble*	De : Choisir la date	À : Choisir la date
<input type="checkbox"/> Travaux d’arpentage	De : Choisir la date	À : Choisir la date
<input type="checkbox"/> Travaux de levés et d’inventaire pour les tourbières (art. 69 du Règlement sur les mines (9.1° à 9.5°))	De : Choisir la date	À : Choisir la date
<input type="checkbox"/> Travaux de réaménagement et de restauration	De : Choisir la date	À : Choisir la date
<input type="checkbox"/> Travaux de sécurisation	De : Choisir la date	À : Choisir la date
<input type="checkbox"/> Travaux d’exploration souterrains	De : Choisir la date	À : Choisir la date

* Travaux assujettis à une autorisation pour travaux d’exploration à impact.

SECTION 4 – DESCRIPTION DES TRAVAUX PLANIFIÉS

Substances recherchées

Lithium

Type de matériel utilisé (drone, hélicoptère, VTT, camions, foreuse, dynamite, etc.)

Camionnettes, VTT, hélicoptère

Heures et période d’opération de la machinerie (12 h/24, 24 h/24, 5 jours/7, 7 jours/7)

12h/24, 7 jours/7

Envergure des travaux planifiés (nombre de travailleurs, superficie, volume, etc.)

2 à 6 travailleurs

SECTION 5 – ÉTAT D’AVANCEMENT DU PROJET D’EXPLORATION

Sommaire des travaux antérieurs

Acquisition des droits exclusifs d’exploration en 2023, premier levé de sols sur une partie du projet en septembre 2024.

SECTION 6 – DOCUMENTS À JOINDRE

Carte en format PDF¹

Fichier de forme (DBF, PRJ, SHP, SHX)²

¹ Carte de la propriété avec la localisation des travaux planifiés.

² Le fichier de forme doit inclure les numéros de droits exclusifs d’exploration de la propriété et la localisation des travaux planifiés.

SECTION 7 – DÉCLARATION DU RESPONSABLE

J’atteste de l’exactitude des renseignements fournis dans la présente.

Date : 2025-05-07

Signature : *Zofia Leroux*

Nom en lettres moulées : ZOFIA LEROUX

Titre professionnel : Géologue

Ce formulaire ainsi que la carte PDF et le fichier de forme doivent être transmis par courriel aux communautés autochtones et municipalités locales visées par les travaux.

Veuillez mettre le ministère des Ressources naturelles et des Forêts en copie conforme à l’adresse pat@mrnf.gouv.qc.ca.

Pour toutes questions :
Téléphone : 418 627-6292
Sans frais : 1 800-363-7233
services.mines@mrnf.gouv.qc.ca

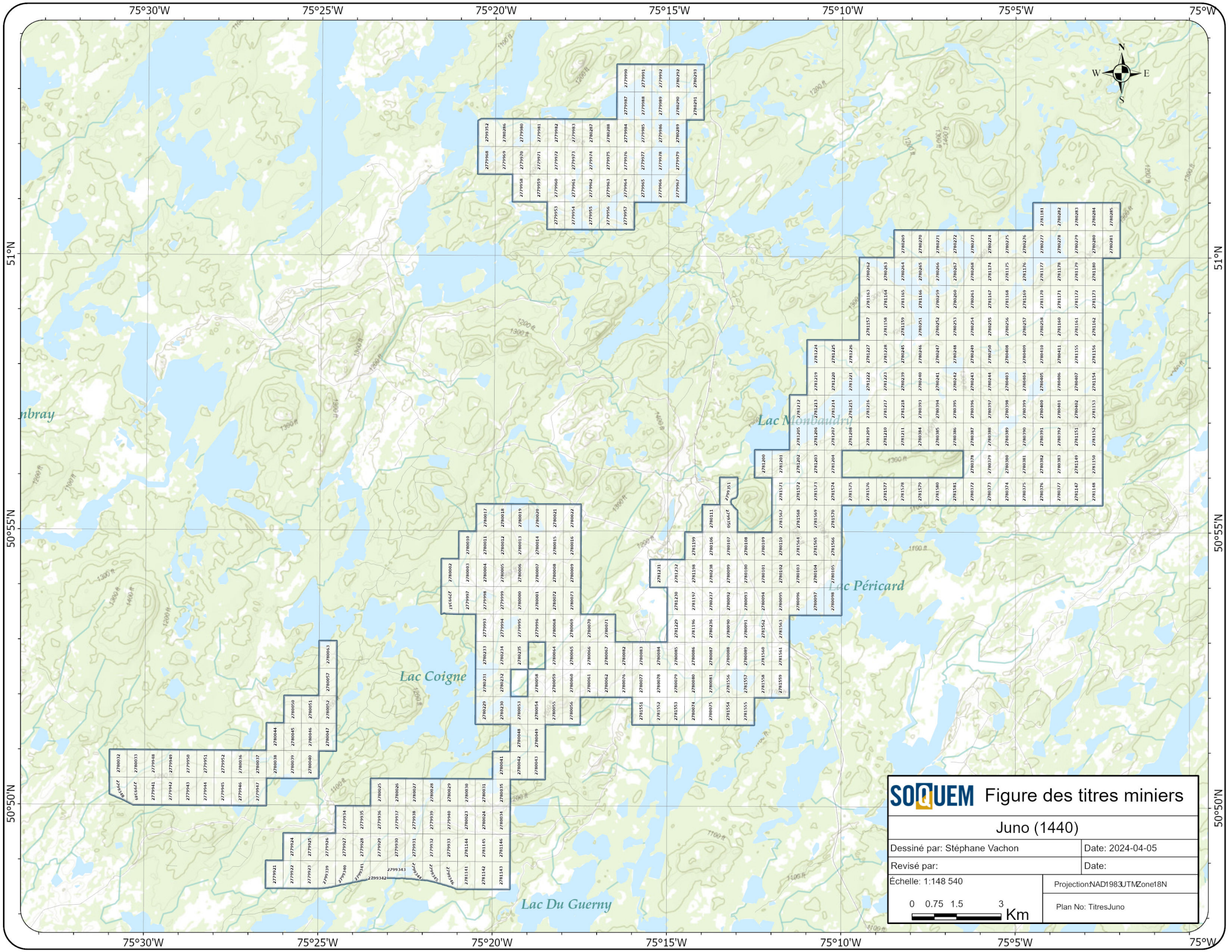

SOQUEM Figure des titres miniers

Juno (1440)

Dessiné par: Stéphane Vachon

Date: 2024-04-05

Revisé par:

Date:

Echelle: 1:148 540

Projection: NAD1983UTMZone18N

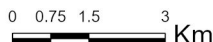

Plan No: TitresJuno